MENCIA

MENCIA

> ESTRATEXIA DE INTELIXENCIA ARTIFICIAL DA DEPUTACIÓN DE LUGO

DEPUTACIÓN DE LUGO

DEPUTACIÓN DE LUGO

La gran promesa de la IA frente a la realidad de la administración

La IA ya está transformando cómo vivimos y trabajamos, pero ¿por qué esa revolución parece no llegar a la ventanilla? A la maquinaria administrativa siempre le ha costado adaptarse al cambio.

Potencial

Realidad

Potencial: Para el **67%** de los trabajadores públicos en España (más de **960.000 personas**), la IA generativa podría mejorar entre el 10% y el 50% de sus tareas (EsadeEcPol).

Realidad: Casi el **60%** de los empleados públicos cree que su institución **no está preparada** para integrar la IA de forma efectiva (ESADE).

La encrucijada: dos caminos que conducen al fracaso

Esta contradicción nos coloca ante una decisión crítica. Tradicionalmente, se exploran dos vías para adoptar la IA en el sector público. El problema es que ambas parecen llevarnos al mismo destino: **el fracaso**. Un camino nos hace dependientes. El otro, irrelevantes. ¿Estamos atrapados?

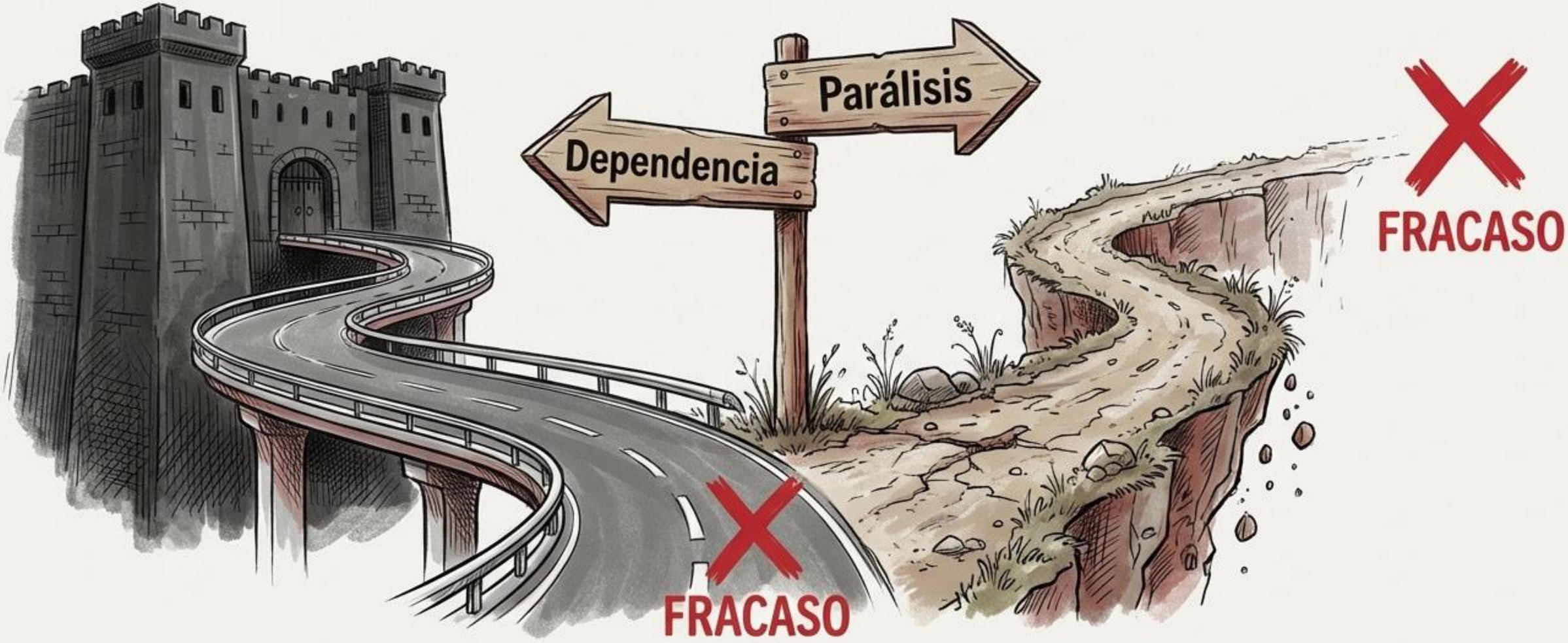

NotebookLM

La primera vía: el feudalismo digital

Es la **vía rápida**: llamar a una gran tecnológica y entregarle las llaves de nuestra casa a cambio de una solución.

El precio es **altísimo**:

- ✓ Nuestros datos acaban en servidores que no controlamos.
- ✓ Usamos tecnologías que son una caja negra, imposibles de auditar.
- ✓ Se crean nuevas dependencias difíciles de romper, como ocurrió con el software de ofimática.

NotebookLM

La segunda vía: la parálisis de los pilotos aislados

Este camino nace de la prudencia excesiva y el miedo. Se manifiesta de dos formas:

1. **Inmovilismo**: Esperar a que otros innoven primero o a que las tecnologías ‘maduren’.
2. **Pilotos aislados**: Pequeños experimentos en entornos controlados que funcionan, pero nunca logran escalar. Caen en el llamado ‘valle de los pilotos’.

MENCIA: existe una tercera vía

Hoy demostramos que no hay que elegir entre dependencia e irrelevancia. Presentamos MENCIA, la estrategia de inteligencia artificial de la Diputación de Lugo.

Un modelo que apuesta por una solución soberana, realista y diseñada para el sector público.

La filosofía: soberanía tecnológica realista

El modelo se fundamenta en el uso de IA de código abierto/pesos abiertos **en infraestructuras propias. Es la diferencia entre alquilar una casa y ser el propietario. Si eres propietario, tú las reglas. Nuestras reglas son tres:**

Control

Máxima privacidad. Los datos sensibles nunca abandonan nuestros servidores.

Adaptabilidad

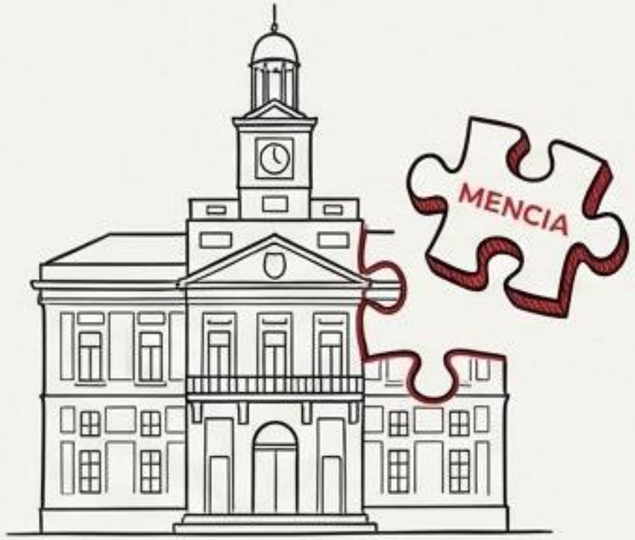

Las herramientas se personalizan a las necesidades locales, no al revés.

Sostenibilidad

Se eliminan los costes recurrentes de licencias, invirtiendo en activos propios.

El principio rector: la IA como copiloto, nunca como piloto

Este principio es una arquitectura de trabajo con reglas de oro:

- **Administración aumentada**: Potenciamos, no sustituimos. Liberamos a las personas de lo repetitivo para que se centren en el trabajo de alto valor.
- **Supervisión humana innegociable**: La decisión final y la responsabilidad son siempre de una persona. Ninguna acción con consecuencias legales es autónoma.
- **Gobernanza por diseño**: Usamos la regulación (RIA, RGPD, LOPD) como el manual de instrucciones para construir sistemas seguros y transparentes desde el inicio.

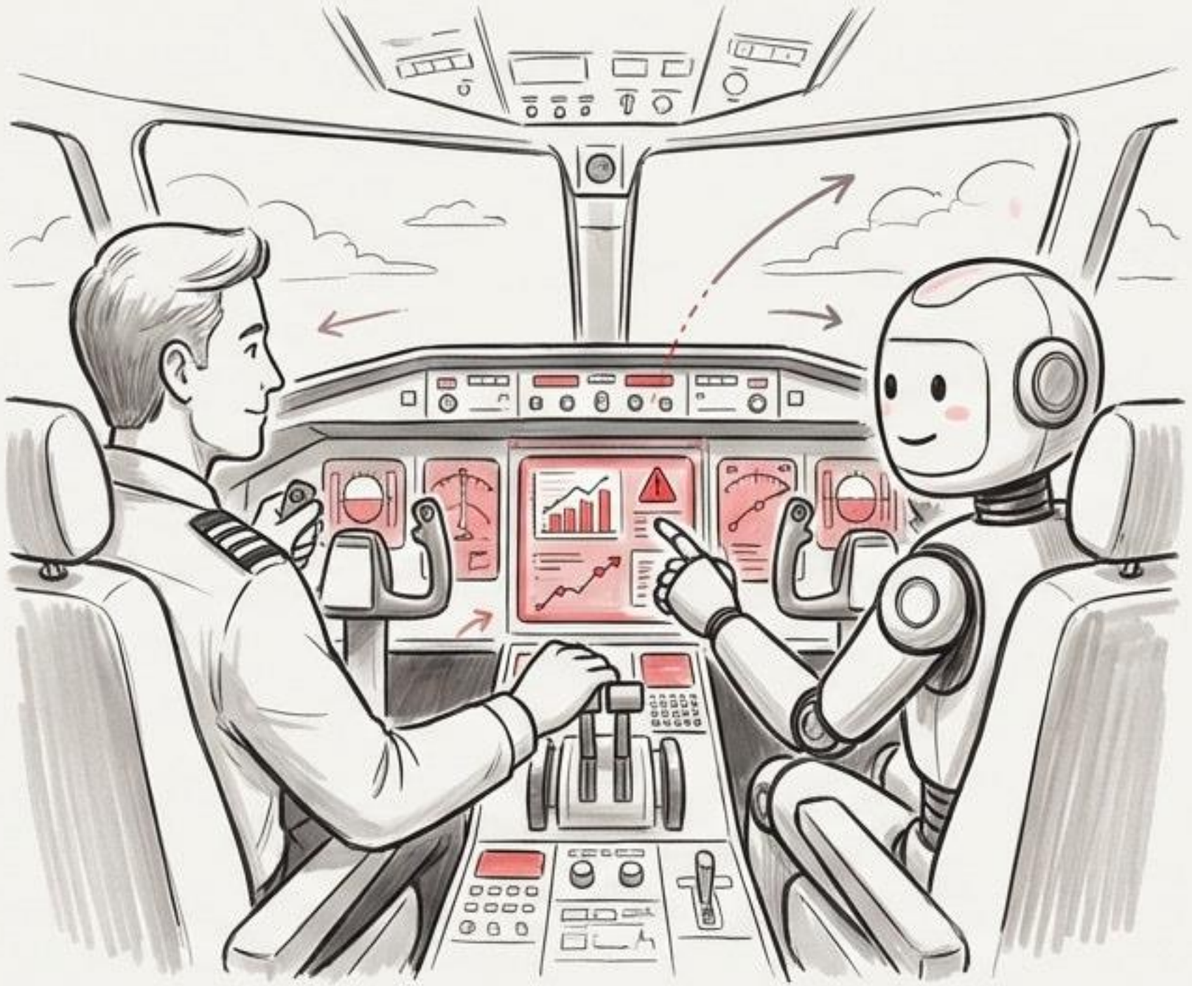

El laboratorio de IA: de la trinchera a la estrategia

Hemos construido un laboratorio en servidores propios para hacer esto realidad. Funciona con tres piezas clave:

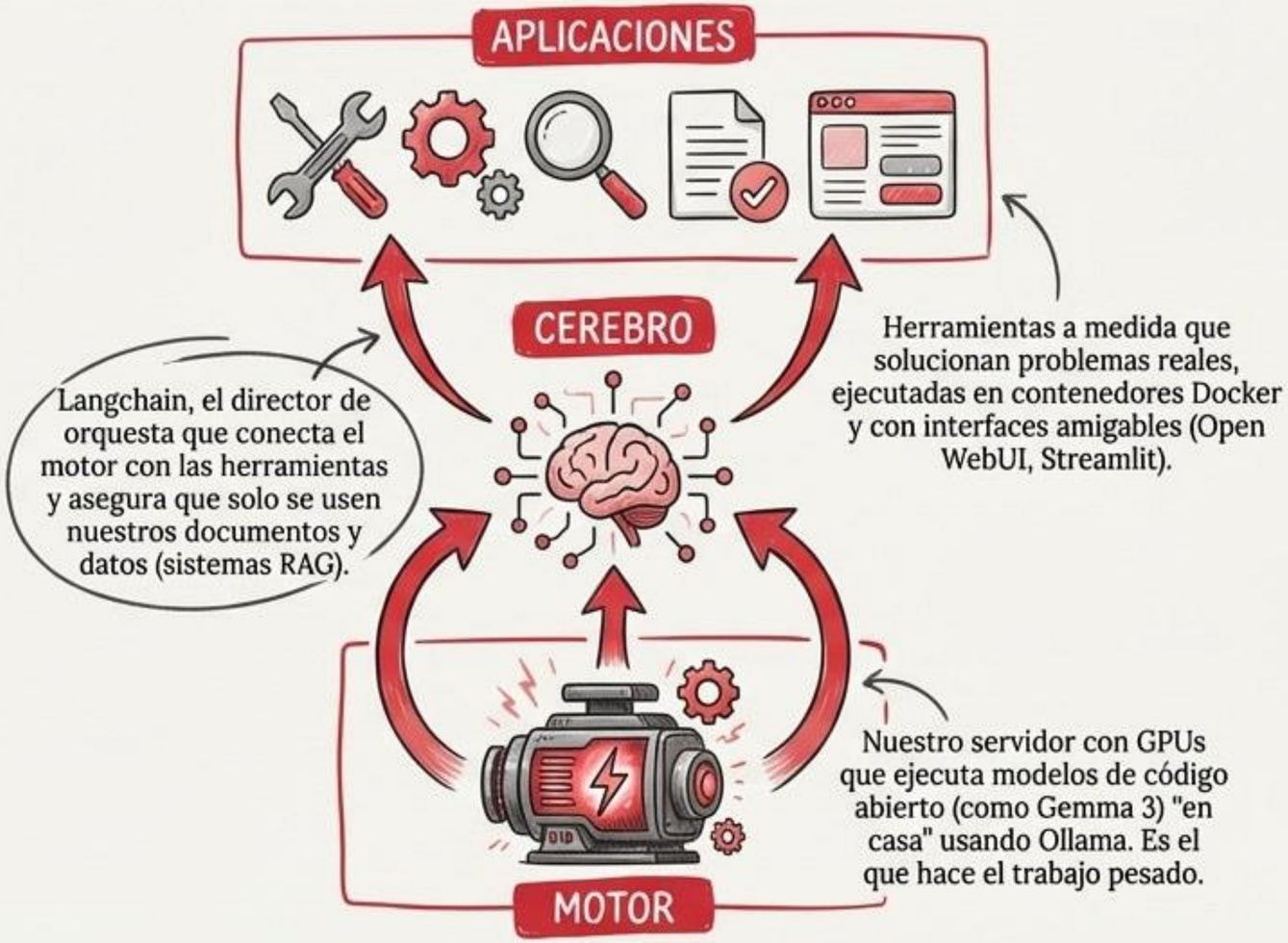

Casos de uso: aplicaciones de IA en 3 clics

Aplicaciones web sencillas para ejecutar una tarea compleja. Curva de aprendizaje muy baja.

Gestión inteligente del correo electrónico

Transforma una tarea manual de una hora diaria en un proceso de cinco minutos para el Gabinete de Presidencia.

Monitor de edictos del BOE

Agente que analiza y extrae proactivamente información crítica para el servicio de recaudación.

Generador de notas de prensa

Crea borradores para comunicación, entrenado con más de 100 noticias de la entidad, y los adapta a redes sociales.

Calculadora de plazos de la LCSP

Simplifica el complejo cálculo de plazos de la ley de contratos, adaptado a calendarios local, autonómico y nacional.

Casos de uso: asistentes de IA especializados

Chatbots entrenados en dominios específicos para resolver dudas y guiar al personal.

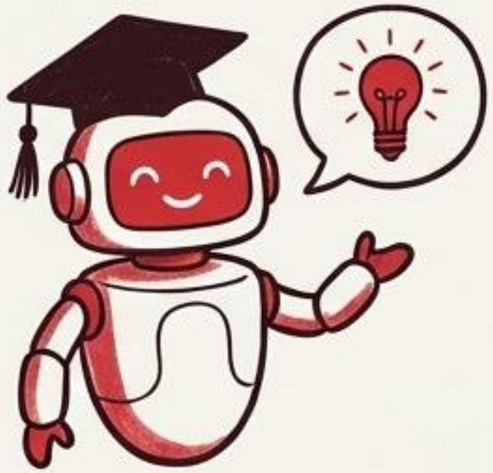

Profesor de IA

Explica conceptos de IA a empleados públicos sin conocimientos previos, reduciendo la desconfianza.

Asistente de contratación pública

Experto en la ley de contratos que resuelve dudas, revisa pliegos y redacta informes.

Asesor en función pública

Consultor ultra especializado que solo responde basándose en un conjunto cerrado de leyes sobre personal, sin interpretar ni opinar.

Asistente CAU (Soporte Técnico)

Un técnico de IT virtual que guía en la solución de problemas informáticos comunes, basado en manuales oficiales.

De Lugo al mundo: la visión global del modelo MENCIA

MENCIA no es solo una solución local. Es un modelo alineado con las grandes estrategias nacionales y europeas en materia de soberanía digital, sostenibilidad e innovación. Una vez entendi*do el qué*, veamos el *porqué* es tan importante.

Alineación 1: soberanía digital nacional y europea

Nuestra apuesta por la “soberanía tecnológica realista” no es una iniciativa aislada. Responde a una necesidad estratégica compartida a nivel nacional y europeo para reducir la dependencia de las grandes corporaciones tecnológicas.

Proyecto ALIA (España): Fomenta el desarrollo de modelos de lenguaje en castellano y lenguas cooficiales de código abierto.

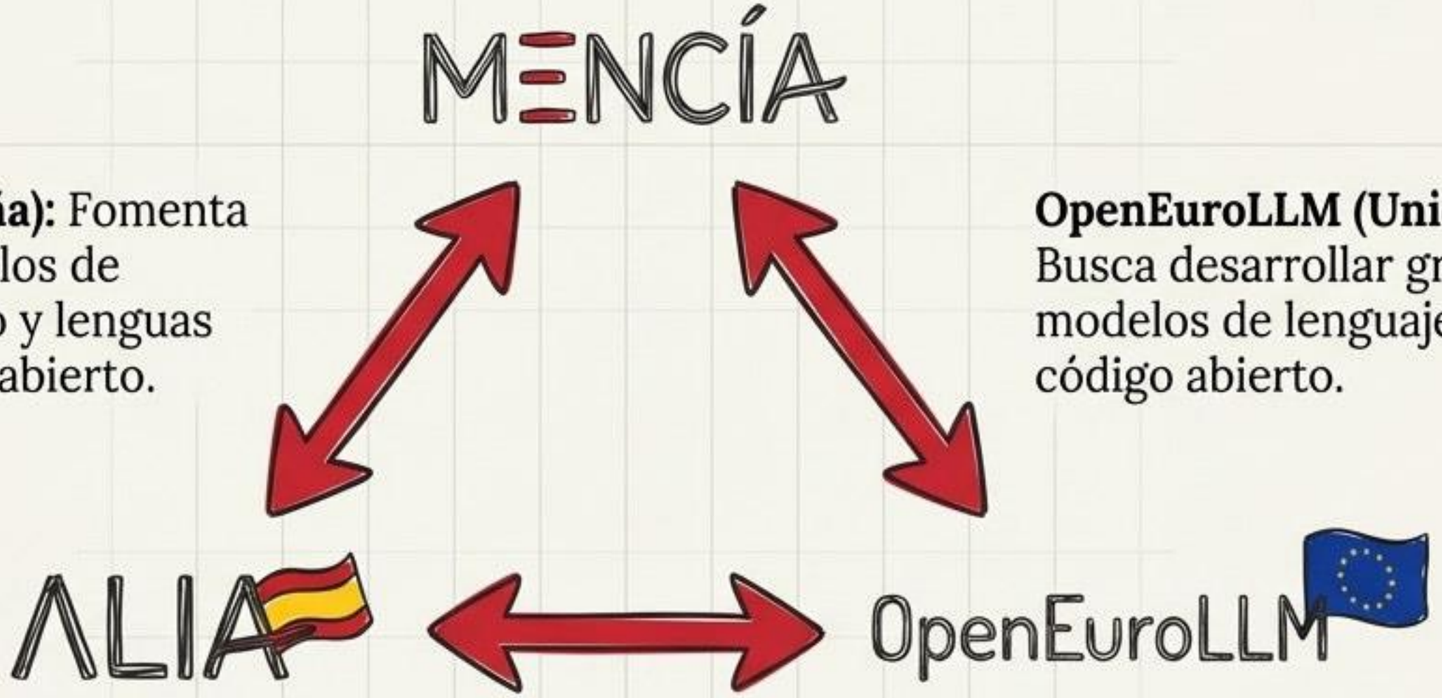

OpenEuroLLM (Unión Europea): Busca desarrollar grandes modelos de lenguaje europeos de código abierto.

Alineación 2: la sostenibilidad y el reto de los ‘algoritmos verdes’

La IA tiene un coste oculto. Su despliegue masivo conlleva una considerable huella medioambiental. La innovación responsable exige **“Algoritmos Verdes”**: obtener resultados con el mínimo consumo de recursos.

- **Agua:** Herramientas como ChatGPT pueden consumir el equivalente a una botella de agua por cada 100 palabras generadas.

- **Energía:** Una consulta a un LLM puede consumir **10 veces** más energía que una búsqueda web.

MENCIA como modelo ‘verde por diseño’

El modelo de MENCIA no busca ser verde, es verde por su concepción. Su arquitectura de **aplicaciones especializadas** materializa los principios de **‘Green in AI’**:

Especialización de tareas

Las aplicaciones funcionan como Modelos de Lenguaje Pequeños (SLM) *de facto*, reduciendo drásticamente la carga computacional.

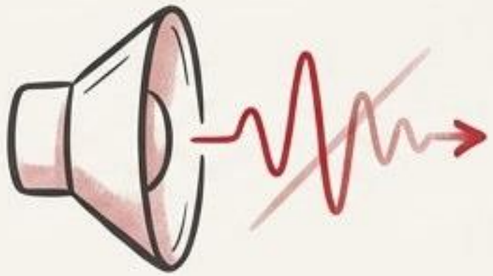

Optimización de la salida

Genera resultados estructurados y concisos, no diálogos largos. La generación de texto es la fase de mayor consumo energético.

Mínima interacción

El paradigma ‘3 clics, una tarea’ evita el consumo acumulativo de los chatbots conversacionales.

Respondiendo al pacto climático y a la demanda ciudadana

Este enfoque responde a dos mandatos clave:

- **El Pacto de Estado frente a la Emergencia Climática:** La innovación y la digitalización son herramientas clave del pacto, pero deben ser sostenibles para no contradecir sus propios objetivos.

- **La demanda ciudadana**: Un **94%** de los ciudadanos muestra preocupación por el impacto ambiental de la IA y un **56,8%** está dispuesto a sacrificar rendimiento por sostenibilidad.

Alineación 3: un ejemplo práctico de la estrategia ‘Apply AI’ de la UE

La estrategia ‘Apply AI’ de la UE busca fomentar la adopción masiva de IA en el sector público y pymes para garantizar la soberanía tecnológica. El modelo de Lugo es una **implementación ejemplar** de sus principios:

Política ‘AI First’: Integra la IA en el núcleo de los procesos, no como una herramienta auxiliar.

Enfoque ‘Buy European’ con prioridad al código abierto’: MENCIA se basa 100% en esta filosofía.

Un módulo listo para la ‘caja de herramientas’ europea

La estrategia **‘Apply AI’** contempla explícitamente la creación de una **‘caja de herramientas con soluciones de IA fiables**, a menudo de **código abierto**, ya utilizadas por administración y que puedan ser replicadas por otras”.

El sistema de **MENCIA** no solo se ajusta a esta descripción, sino que se presenta como un **módulo validado** y listo para su integración en dicha caja de herramientas europea.

Editorial Sketchnote

El rol histórico de las diputaciones como garantes de la cohesión digital

La **Ley 7/1985** otorgó a las **Diputaciones el rol de asistencia a municipios**. 40 años después, esa misma ley las llama a ser **garantes de la cohesión digital** frente a la nueva brecha de la IA.

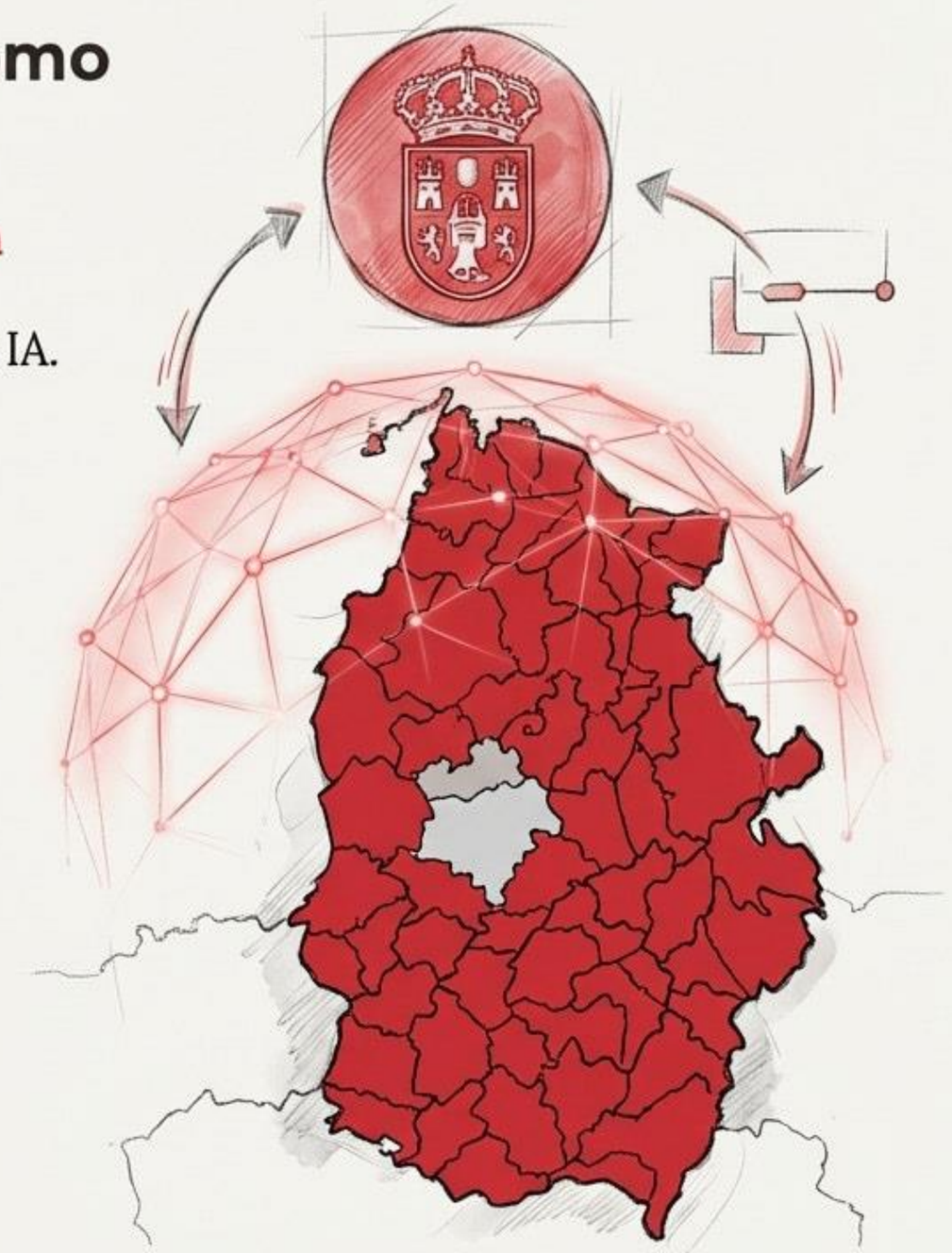

¿Por qué son el actor idóneo?

1. **Visión integral y proximidad**
   Están más cerca de las necesidades de los ayuntamientos.

2. **Competencias clave (Art. 36.1.g)**
   Prestación de servicios de administración electrónica para municipios de menos de 20.000 habitantes.

El caso de Lugo

De 67 municipios, solo 1 (la capital) supera los 20.000 habitantes. Para los otros 66, la Diputación es su única garantía para no quedarse atrás.

Una hoja de ruta para la replicación del modelo

A partir de la experiencia de Lugo, cualquier administración puede seguir esta hoja de ruta estratégica para implementar un modelo de IA soberano y sostenible:

Implantar una estrategia de soberanía tecnológica: Priorizar código abierto e infraestructuras propias o compartidas.

Priorizar casos de uso de alto impacto: Automatizar tareas repetitivas y de alto consumo de tiempo.

Desarrollar aplicaciones especializadas: Crear herramientas de tarea única para maximizar la eficiencia (“algoritmos verdes”).

Capacitar y formar al personal: Desmitificar la tecnología y reforzar la supervisión humana.

Medir y comunicar el impacto: Evaluar beneficios para reforzar la confianza.

MenCIA en tres ideas clave

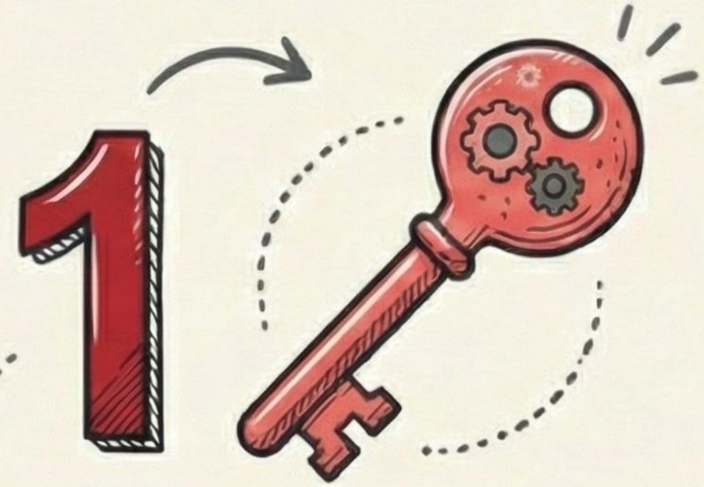

Un modelo soberano y realista.

MENCIA es la “tercera vía” que evita la dependencia y la parálisis, usando código abierto en infraestructura propia.

Sostenible y responsable por diseño.

Su arquitectura de “copiloto” y aplicaciones especializadas (“3 clics”) garantiza la eficiencia energética y el control humano.

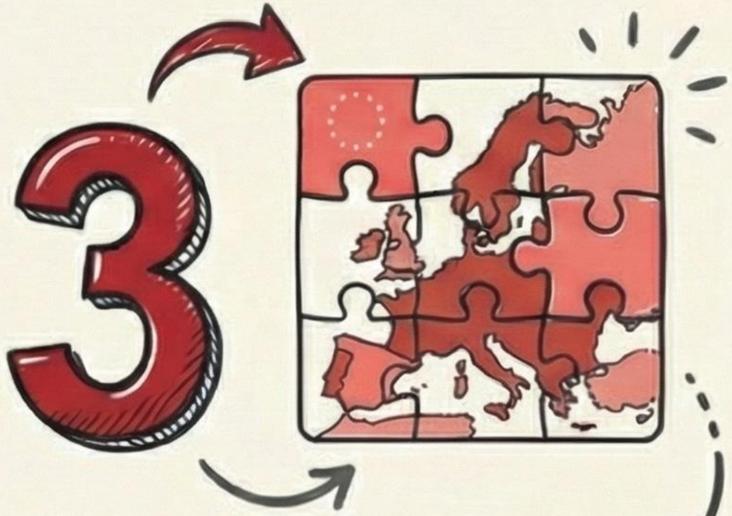

Un plan estratégico para Europa.

Es una implementación probada de las estrategias de IA de España y la UE, lista para ser replicada en otras administraciones.

MENCIA
ESTRATÉXIA DE INTELIXENCIA ARTIFICIAL DA DEPUTACIÓN DE LUGO

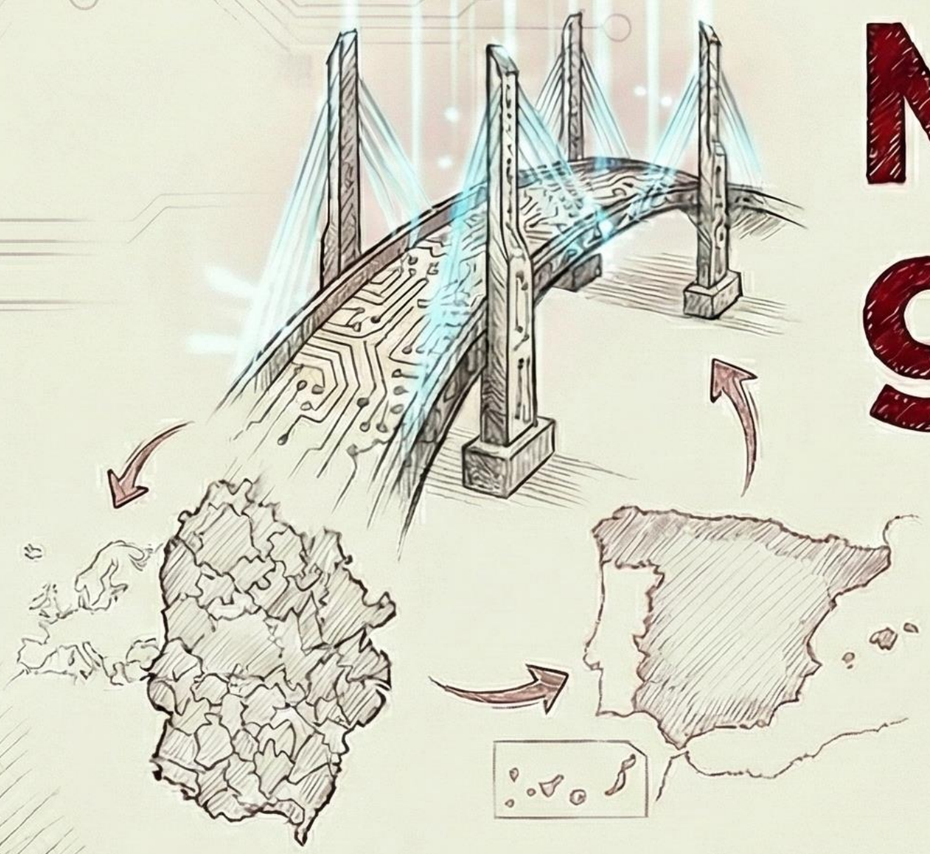

Muchas gracias

DEPUTACIÓN DE LUGO

MENCIÓN